

SERVIÇOS:

IMPLANTAÇÃO:

- ÁREA DE PAVIMENTAÇÃO: 1.390,00m2
- MEIO FIO DE CONCRETO: 323,00m



TABELA DE CONVENÇÕES	
	MEIO FIO TIPO-2
	PAVIMENTAÇÃO
	CALÇADAS EM CONCRETO
	CALÇADAS (EXISTENTE)



PERSPECTIVA DO MEIO-FIO COM SARGETA DER - TIPO2
EXECUÇÃO COM MÁQUINA EXTRUSORA
S/ESCALA

DETALHE DO MEIO-FIO COM SARGETA DER - TIPO2
EXECUÇÃO COM MÁQUINA EXTRUSORA
S/ESCALA

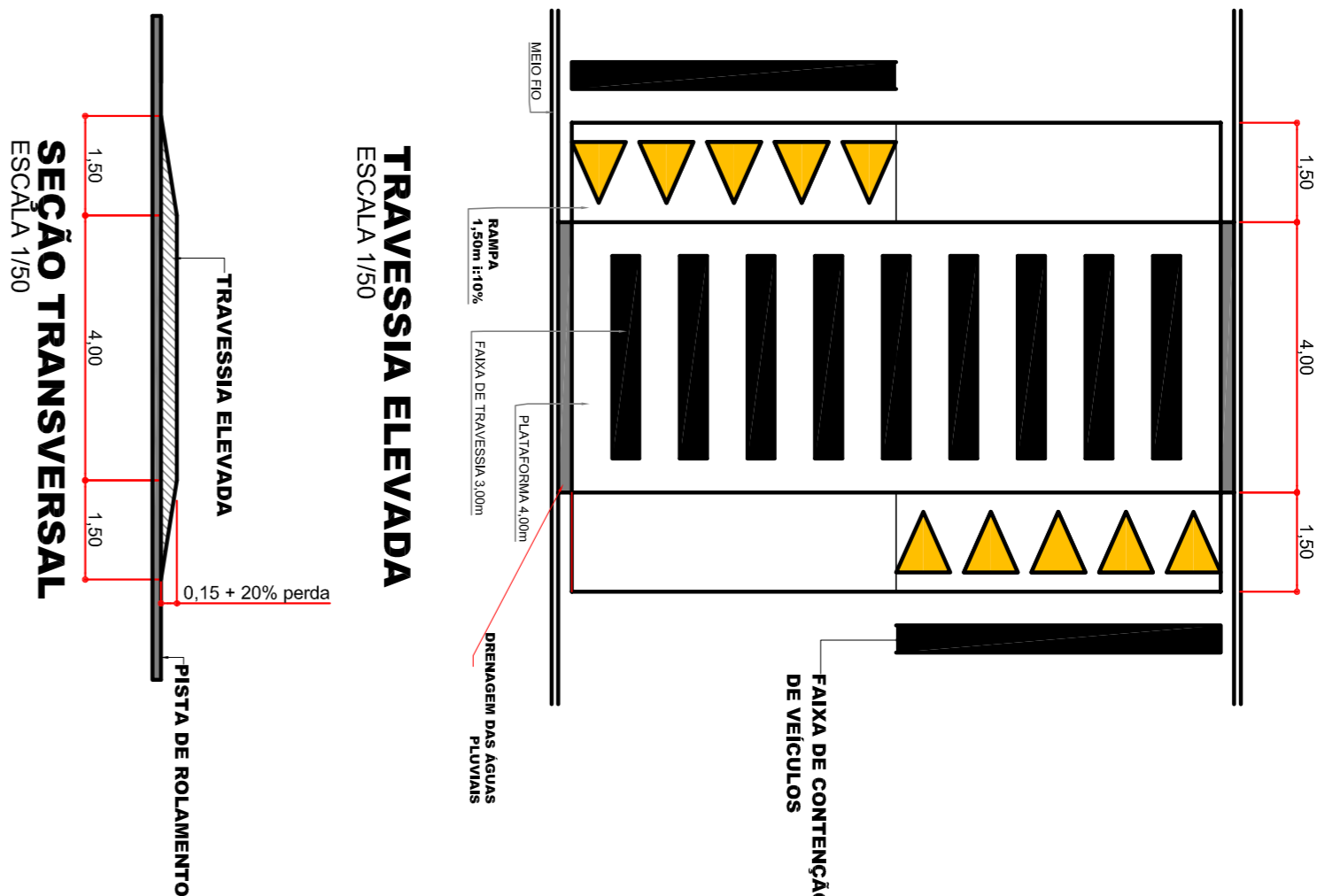
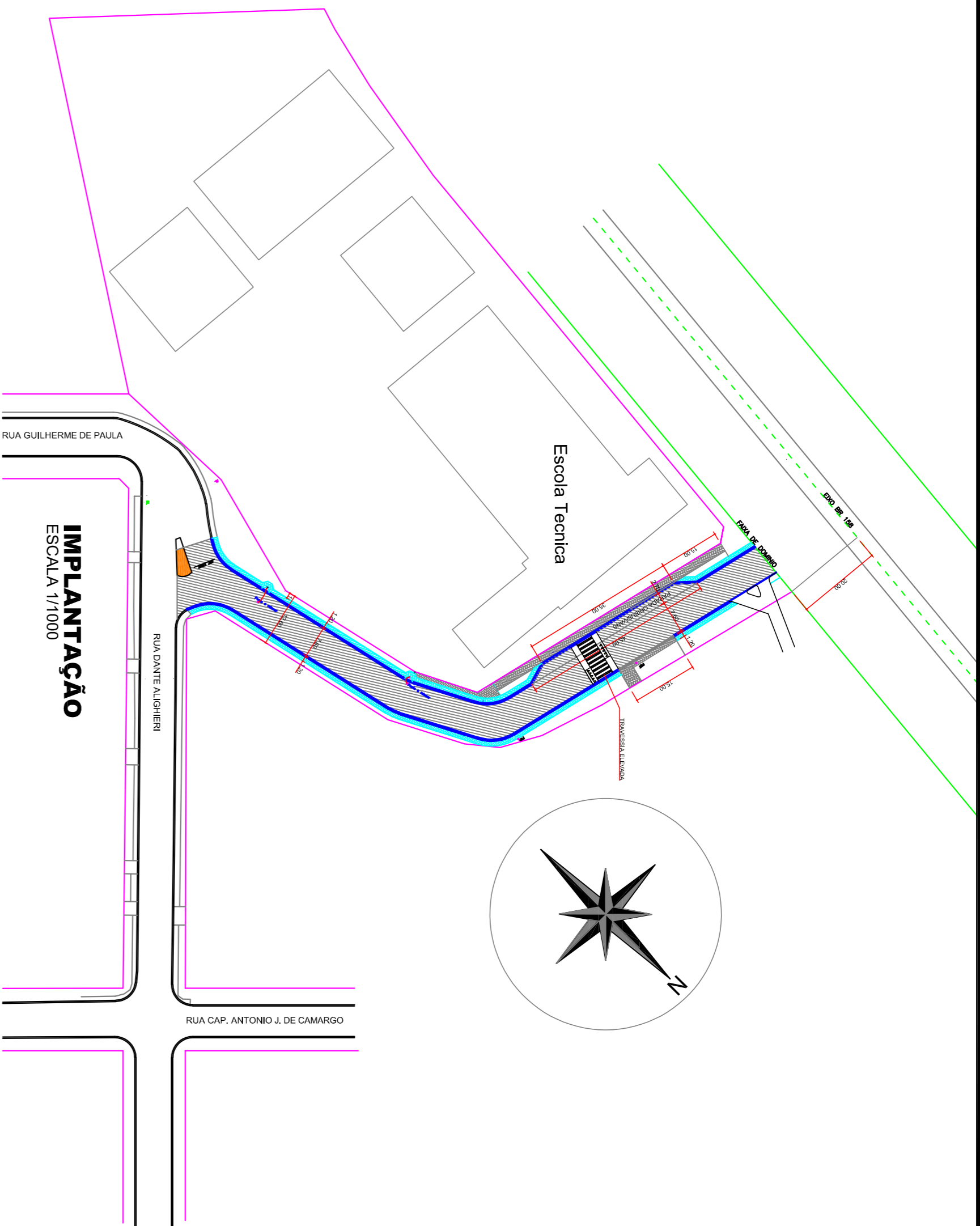
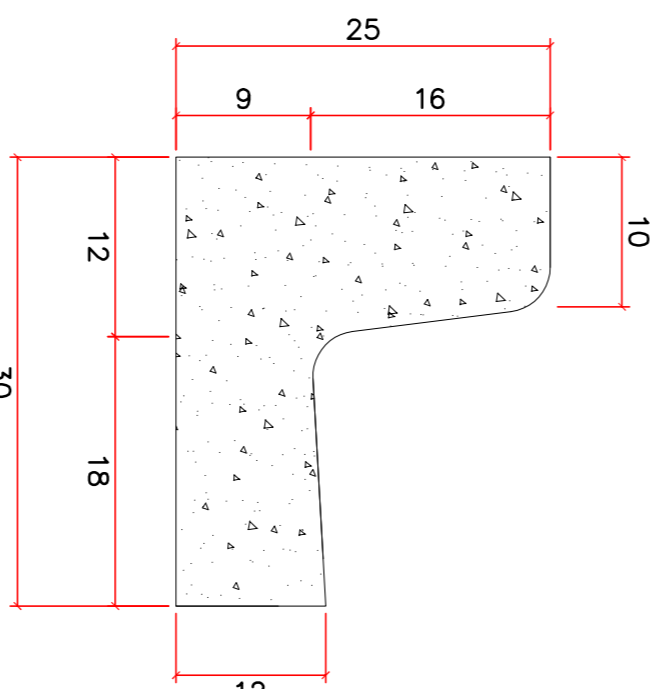
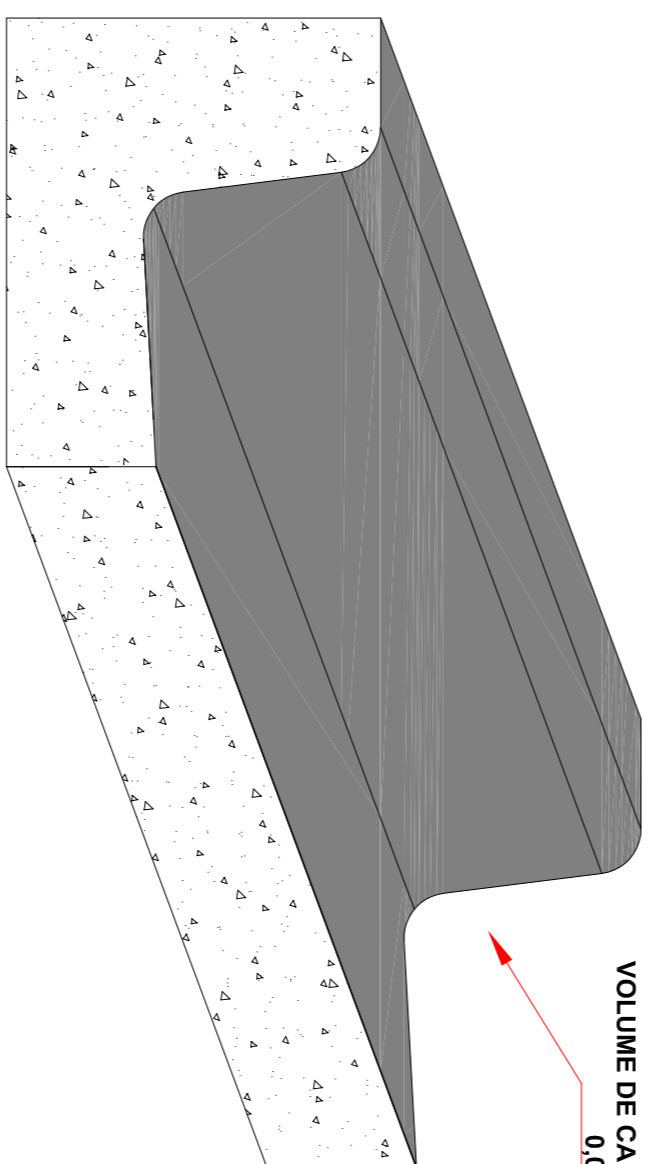
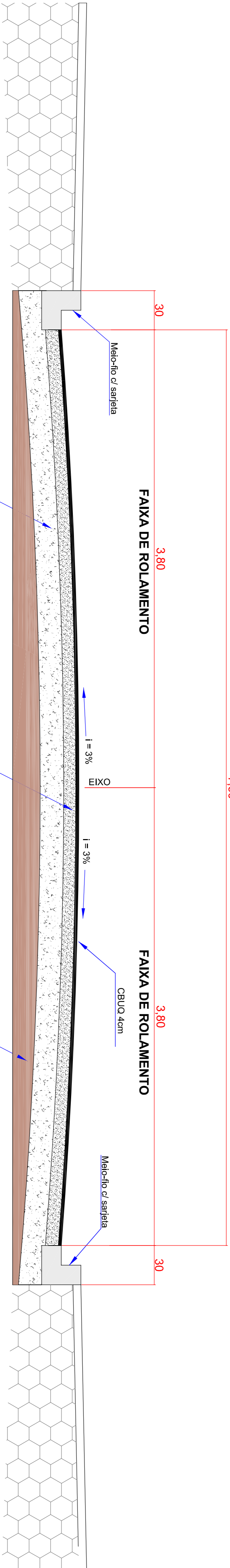

SEÇÃO TRANSVERSAL
ESCALA 1/25

Comitê de Prefeitura Municipal	
APPROVAÇÃO	
Estatística da Obra:	
Gestão 2021/2024	

IMPLANTAÇÃO ASFÁLTICA

Local:	Endereço da obra:	Projeto:
LAR DO SUL/PI	BAIRRO CIDADE ALTA	01/02
Escala:	-CONTINUAÇÃO DA RUA GUILHERME DE PAULA	Arquivo Digital:
INDICADA	(ESCOLA TÉCNICA)	PAVIMENTAÇÃO
Data:	Proprietário:	Última Atualização:
MARÇO/2023	PREF. MUN. DE LARANJEIRAS DO SUL	20 / 03 / 2023
Desenho:	CNPJ. 76.205.970/0001-95	
EDSON	AV. HONÓRIO BABINSKI - PAÇO MUNICIPAL Nº 01	
	CER. 650.850.000-0000-0000-0000-0000-0000	
	LARANJEIRAS DO SUL/PI	

PROJETO DE IMPLANTAÇÃO

Resp. p/ Projeto:	SECRETARIA DE OBRAS E URBANISMO
	FONES (042) 3858-8171 3858-8177